



COMUNE DI PASTORANO
(Caserta)



PIANO URBANISTICO COMUNALE

COMPONENTE STRUTTURALE

(LEGGE REGIONE CAMPANIA 22.12.2004 N.16 - REGOLAMENTO DI ATTUAZIONE 04.08.2011 N.5)

ELABORATO
A14

QUADRO AMBIENTALE
INTEGRITA' FISICA - RISCHIO DA FRANA

SCALA
1:10.000

IL PROGETTISTA:
ARCH. ROMANO BERNASCONI

Firmato digitalmente da
Romano Bernasconi

RESPONSABILE DEL PROCEDIMENTO:
GEOM. LUIGI DONOFRIO

COLLABORATORI:
ARCH. MARIAROSARIA TORBINIO (coordinamento generale)
ARCH. ANTONIO ALBANO (elaborazioni informatiche - GIS)
ARCH. ARMANDO RICCIO (elaborazioni informatiche)

IL SINDACO:
GIOVANNI DIANA

MODIFICATO IN CONFORMITA' AL PARERE DELL'AUTORITA' DI BACINO LIRI,
GARIGLIANO, VOLTURNO N.2501 DEL 18 04 2016

Giugno 2013

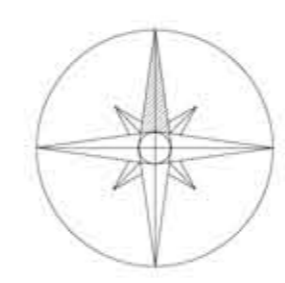
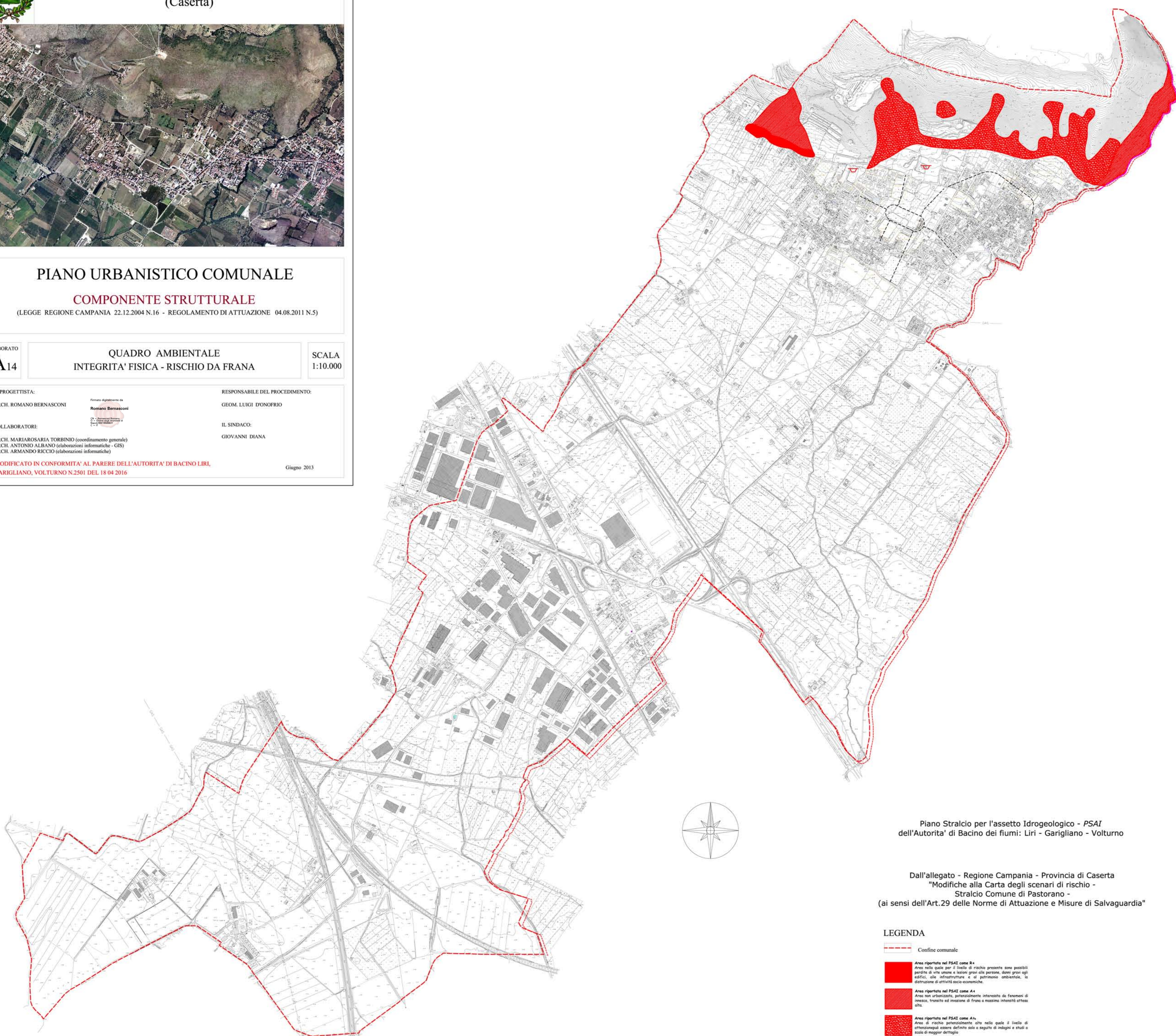

Piano Stralcio per l'assetto Idrogeologico - **PSAI**
dell'Autorita' di Bacino dei fiumi: Liri - Garigliano - Volturno

Dall'allegato - Regione Campania - Provincia di Caserta
"Modifiche alla Carta degli scenari di rischio -
Stralcio Comune di Pastorano -
(ai sensi dell'Art.29 delle Norme di Attuazione e Misure di Salvaguardia"

LEGENDA

Confine comunale

Area riportata nel PSAI come R4
Area nella quale per il livello di rischio presente sono possibili perdite di vite umane e lesioni gravi alle persone, danni gravi agli edifici, alle infrastrutture e al patrimonio ambientale, la distruzione di attività socio-economiche.

Area riportata nel PSAI come A4
Area non urbanizzata, potenzialmente interessata da fenomeni di innesco, trasporto ed innesco di frane a massima intensità attesa alta.

Area riportata nel PSAI come A4
Area di rischio potenzialmente alta nella quale il livello di attenzione può essere definito solo a seguito di indagini e studi a scala di maggior dettaglio.